

Labelwin

Kaufmännische Software für das
Sanitär / Heizung / Klima / Elektro
Handwerk und Anlagenbau

Planung

Instrument zur mittelfristigen Planung von Liquidität und Kapazität

Projektplanung 06-1047 Aktuelle Woche: 27.2007 KW vom 02.07.2007 bis 09.07.2007

Hinweis: Der Betrag kann auch direkt in der Tabelle geändert werden

Typ	Kumuliert 49.2006	47.2006	48.2006	49.2006	50.2006	51.2006	52.2006	01.2007
Ausgangsrechnungen								
Rechnungen Plan	5800,00		1000,00	4800,00				
Rechnungen Ist	5800,00			5800,00				
Zahlungseingang Plan					900,00			2500,00
Zahlungseingang nach Zahlungsziel								5800,00
Tatsächlicher Zahlungseingang	5000,00			5000,00				
Eingangsrechnungen								
Materialbedarf Plan	4000,00	3000,00		1000,00				
Eingangsrechnungen Ist	1000,00		1000,00					
Zahlungen Plan	1500,00		1500,00		500,00			1000,00
Zahlungsplan lt Zahlungsziel	600,00			600,00				400,00
Personal								
Azubi	21,00	5,00		16,00				
Helfer								
Kundendienstmonteur	60,00	10,00		50,00	20,00			
Meister	5,00	5,00						10,00
Monteur	48,00	40,00		8,00		15,00	5,00	
Obermonteur								
Techniker	4,00			4,00				

Markierter Eintrag

Kundendienstmonteur KW 49.2006 vom 04.12.2006 bis 11.12.2006 Wert: 50,00 Bemerkung: Inbetriebnahme des Kesselhauses 10 Wochen erweitern

Plandaten Projekt mit Stand heute				Plandaten Zeit 49.2006		
	Basis	gebucht	Geplant in der Zukunft	Stundenart	zur Verfügung	verplant
Zeit	200,00	8,00	15,00	Azubi	74,00	16,00
Material	20000,00	1000,00	4500,00	Helfer	74,00	0,00
Zahlungen		600,00	3000,00	Kundendienstmonteur	37,00	50,00
AZ	38160,00	24148,00	13800,00	Meister	74,00	0,00
Geldeingang		8000,00	33400,00	Monteur	74,00	8,00
				Obermonteur	0,00	0,00
				Techniker	0,00	4,00

Speichern Ok Abbruch

- § Mittel- und langfristige Planung für Finanz- und Personalbedarf
- § Systematische Planung und permanente Kontrolle der Liquidität
- § Aussagekräftiges Instrument zum frühzeitigen Erkennen von Personal- und/oder Liquiditätsengpässen
- § Geringer Aufwand, da alle Istwerte bereits in Labelwin verfügbar sind
- § Vollintegriert in Labelwin
- § Umfassend und zugleich einfach und schnell
- § Ideale Grundlage zur Vorbereitung von Bankgesprächen

Planung

Dieses Labelwin-Modul ermöglicht die Planung der eigenen Liquidität und der Personalkapazität.

Basis für die Planung sind:

- § Bestehende Aufträge, bei denen der Ausführungszeitraum bereits feststeht
- § Standardprojekte (z.B. Kundendienst), bei denen sich der zu erwartende Arbeitsaufwand relativ genau im voraus bestimmen lässt
- § Regelmäßig anfallende Kosten (z.B. Löhne, Mieten, Leasinggebühren etc.)
- § Geplante Sonderausgaben (z.B. Weihnachtsgeld, Maschinenanschaffung Steuernachzahlung etc).

Lediglich die von Ihnen geplanten Daten, wie z.B. der voraussichtliche Materialbedarf oder die zu erwartenden Eingangszahlungen müssen erfasst werden. Alle in Labelwin verfügbaren Ist-Werte, wie z.B. Rechnungsaus- und eingänge werden automatisch ermittelt und den geplanten Daten gegenübergestellt.

Zeiten, Materialien, Ausgangszahlungen und Geldeingänge sind übersichtlich auf einen Blick erkennbar. Soll-Ist-Vergleiche auf Projektbasis und eine Übersicht der Personalkapazität pro Woche lassen Engpässe frühzeitig erkennen.

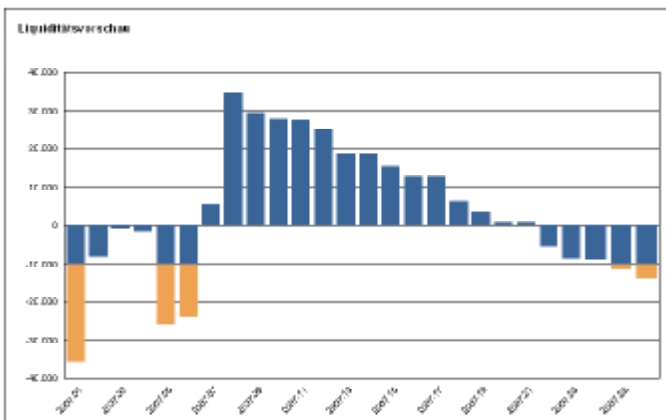

Nach Festlegung des Zeitrahmens, für den die voraussichtliche Liquidität ermittelt werden soll, ist z.B. sofort erkennbar, ob die geplanten Werte zu einer Überschreitung des Kreditlimits führen. Dabei lässt sich individuell festlegen, welche Projekte das Modul in die Planung einbeziehen soll.

Anschauliche Grafiken helfen, den Überblick zu behalten. Aussagekräftige Ergebnisse sind mit dem Modul Planung einfach und schnell zu erzielen, z.B. zur Liquiditätsvorschau je Kalenderwoche.

Verfügbare Personalkapazität je Woche

